

INDIVIDUAZIONE SU BASE AEROFOTOGRAMMETRICA - FASCIA B DEL LITORALE

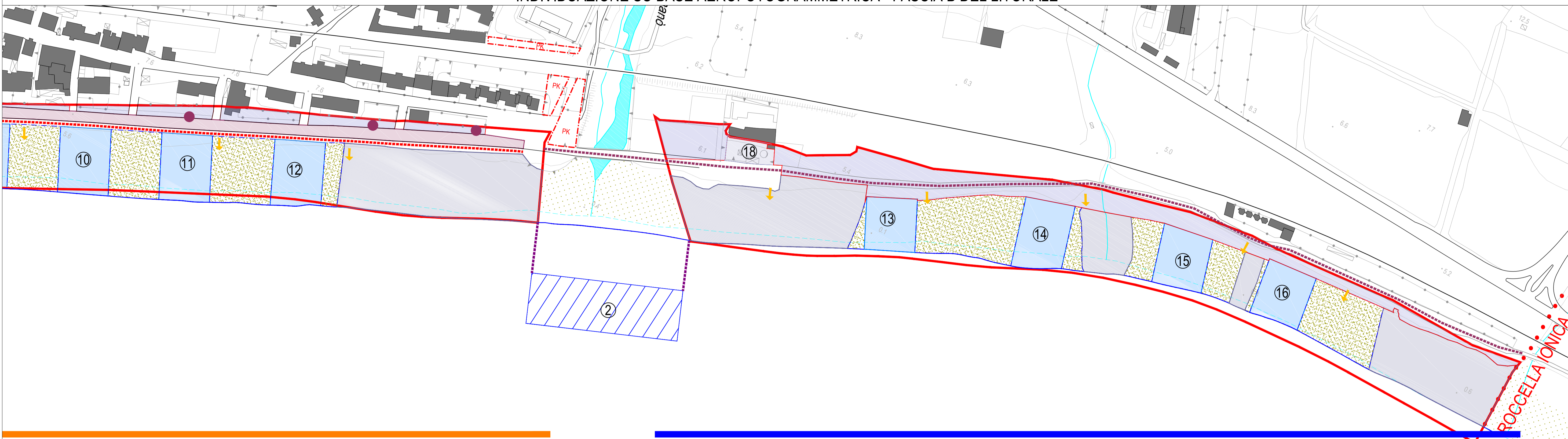

INDIVIDUAZIONE SU BASE CARTOGRAFICA FORNITA DAL SISTEMA INFORMATIVO DEMANIALE - FASCIA B DEL LITORALE

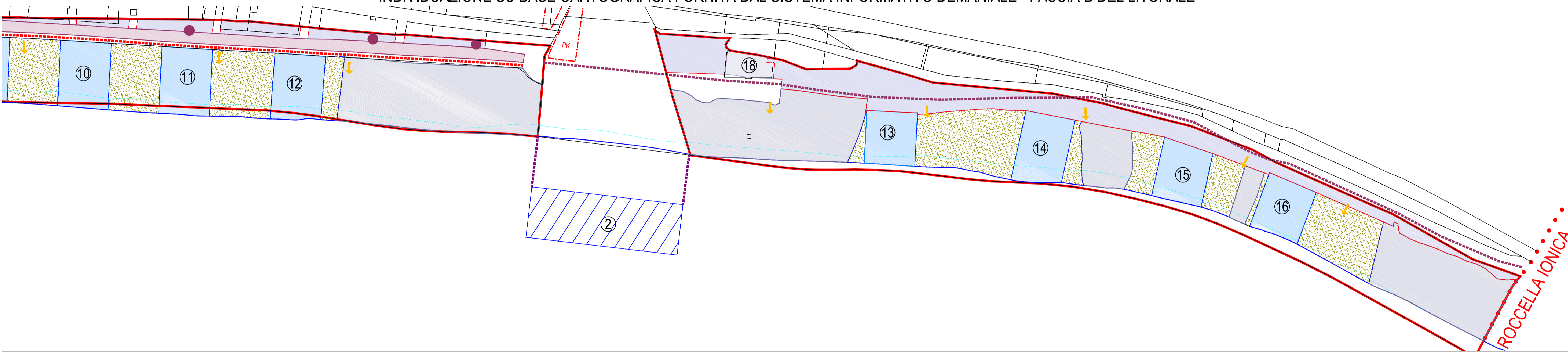

INDIVIDUAZIONE SU BASE ORTOFOTOGRAFICA REGIONE CALABRIA - FASCIA A DEL LITORALE

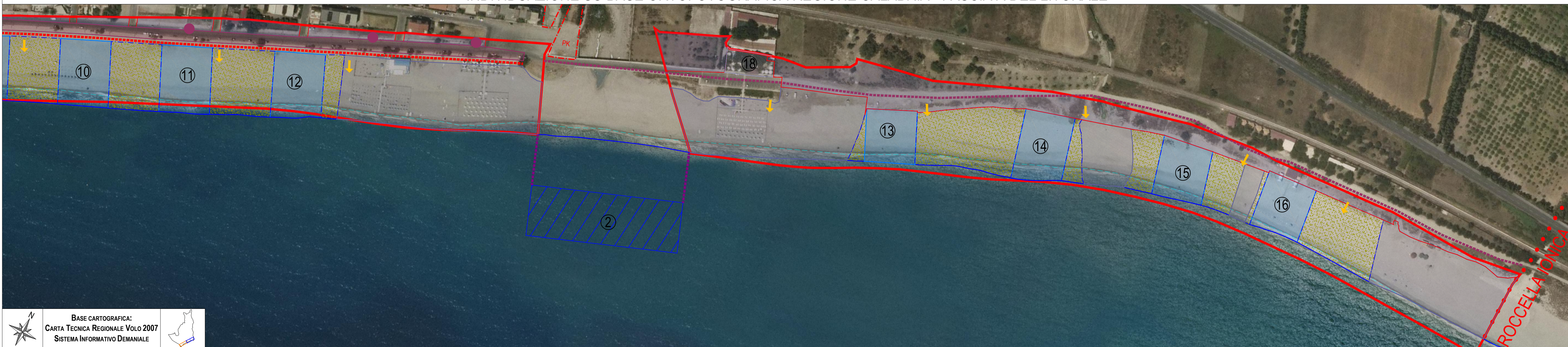

- ● ● Limite comunale
 - Linea di costa 2007
 - Limite dell'area demaniale
 - Linea di costa 2010
- ACCESSIBILITÀ**
- PK Parcheggio
 - Percorsi pedonali
 - Rampa di accesso all'arenile esistente
 - Rampa di accesso all'arenile di progetto
- SPAZI PUBBLICI DI RELAZIONE**
- Lungomare Cristoforo Colombo
 - Aree verdi
 - Progetto di prolungamento del lungomare
- AREE PRECLUSE AL RILASCIO DI CONCESSIONI**
- Aree soggette ad altri strumenti urbanistici
 - Aree soggette a vincoli PAI
 - Spiaggia libera
- AREE DESTINATE A CONCESSIONI DEMANIALI**
- Ⓝ Aree destinate ad esercizi commerciali
 - Ⓟ Aree destinate a campi boa
 - Ⓝ Aree destinate a stabilimenti balneari
 - Ⓝ Aree per attività produttive e piccola pesca
 - Attività commerciali
 - Corridoi di lancio
- VALENZA TURISTICA**
- "A" Alta valenza turistica
 - "B" Normale valenza turistica

LEGENDA

Progettisti:
 Ing. Marco C.
 Ing. Giorgio U.

L'Assessore all'Urbanistica:
 Isidoro NAPOLI

Il Responsabile del Procedimento:
 Arch. Angela ALFIERI

Il Sindaco:
 Domenico VESTITO

Il Segretario Generale:
 dott. Arturo TRESOLDI

Adozione

Approvazione



COMUNE DI MARINA DI GIOIOSA IONICA (RC)
PIANO COMUNALE SPIAGGIA (POS)
 L.R. n. 19/2002 "Norme per la tutela, governo e uso del territorio", L.R. n. 17/2005 "Norme per l'esercizio della delega delle funzioni amministrative sulle aree del Demanio Marittimo"
QUADRO PROGETTUALE
INDIVIDUAZIONE DELLE AREE OMOGENEE E LORO INSERIMENTO NEL CONTESTO
 Novembre 2016 - V1