

FASCIA A DEL LITORALE

CARATTERISTICHE DEL PCS

SUPERFICIE DEL DEMANIO MARITTIMO (MQ)	225.603,30
SUPERFICIE SOGGETTA AD ALTRI STRUMENTI URBANISTICI O A VIABILITÀ (MQ)	75.101,50
SUPERFICIE DESTINATA A SPIAGGIA LIBERA (MQ)	98.047,50
SUPERFICIE DESTINATA A CONCESSIONE PER STABILIMENTI BALNEARI (MQ)	45.976,00
SUPERFICIE DESTINATA A CONCESSIONE PER STRUTTURE COMMERCIALI (MQ)	1.239,50
SUPERFICIE DESTINATA A CONCESSIONE PER ATTIVITÀ PRODUTTIVA E PICCOLA PESCA (MQ)	5.238,50
CAMPI BOA (MQ)	11.500,00

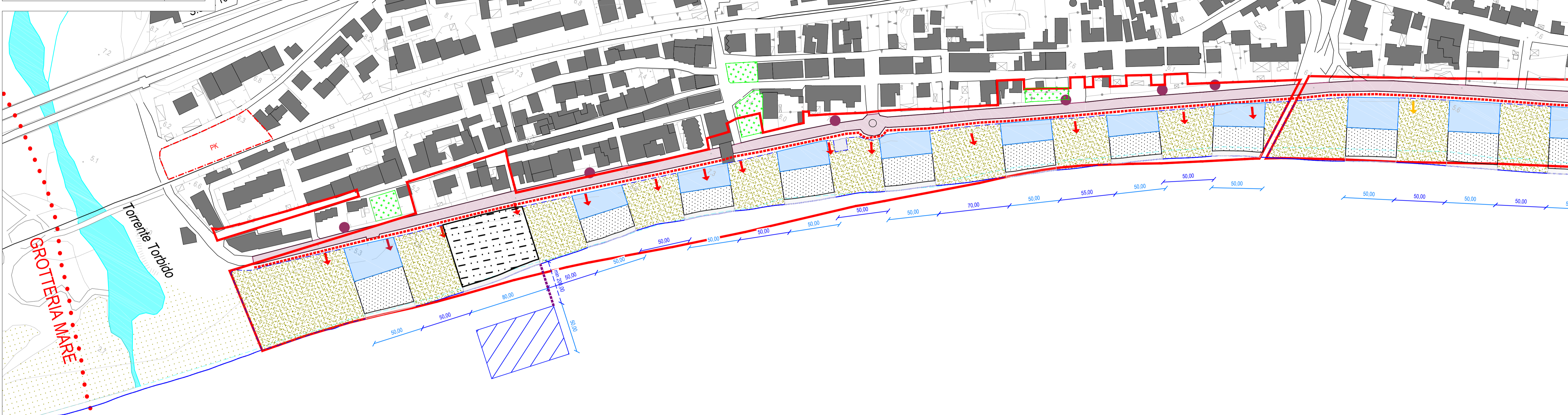

- ● ● Limite comunale
- Limite dell'area demaniale
- Linea di costa 2007
- Linea di costa 2010

ACCESSIBILITÀ

- PK Parcheeggi
- Percorsi pedonali
- Rampa di accesso all'arenile esistente
- Rampa di accesso all'arenile di progetto

SPAZI PUBBLICI DI RELAZIONE

- Lungomare Cristoforo Colombo
- Aree verdi
- Progetto di prolungamento del lungomare

ZONIZZAZIONE DELL'ARENILE

- Aree destinate ad esercizi commerciali
- Aree destinate a campi boa
- Area per Servizi di Spiaggia
- Area per l'Ombreggio
- Fascia della Battigia
- Aree per attività produttive e piccola pesca
- Spiaggia libera
- Spiaggia libera - Dog Beach
- Attività commerciali
- Corridoi di lancio
- XX,XX Dimensioni del fronte in concessione
- XX,XX Distanza fra le concessioni

FASCIA B DEL LITORALE

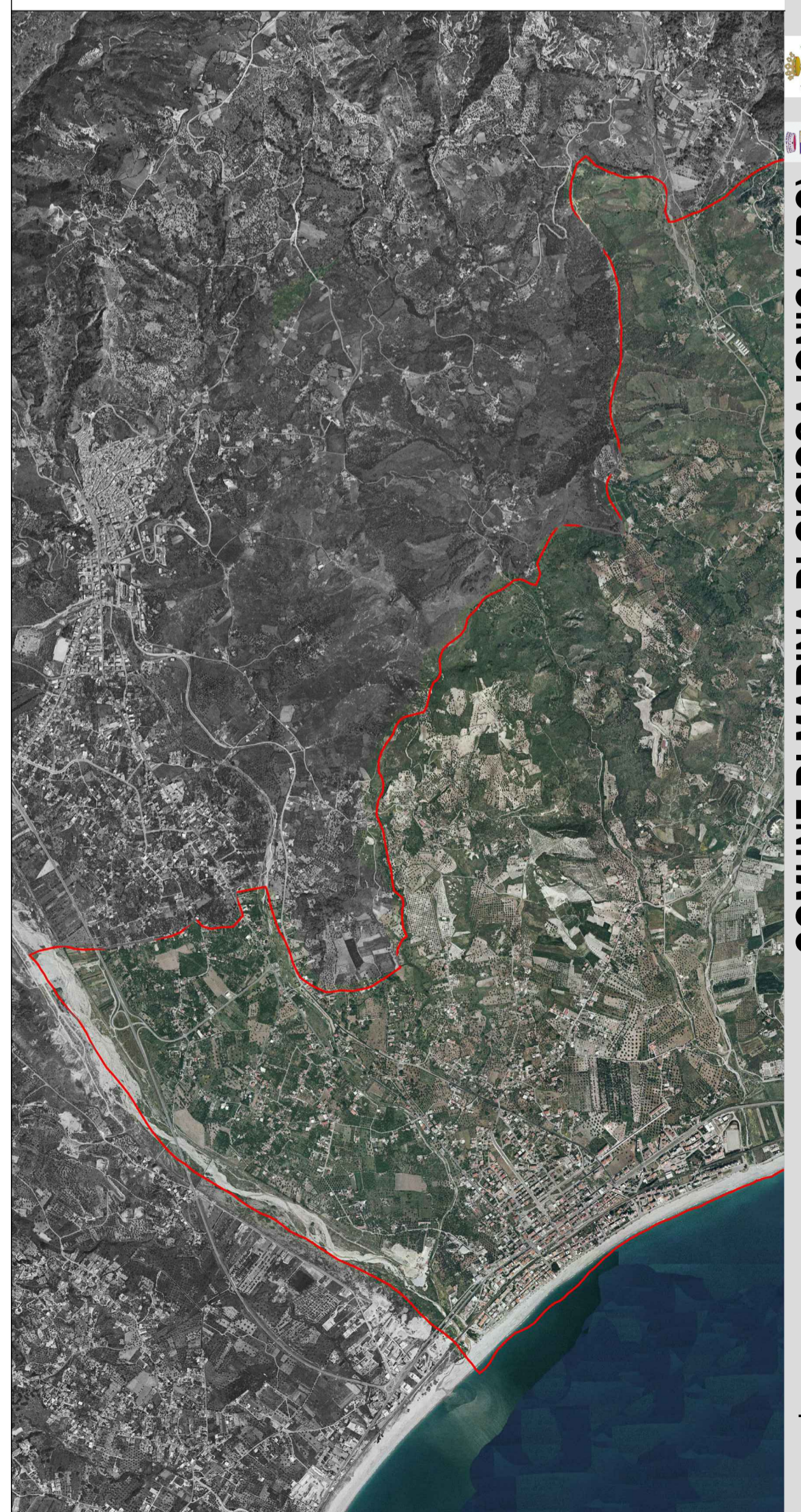
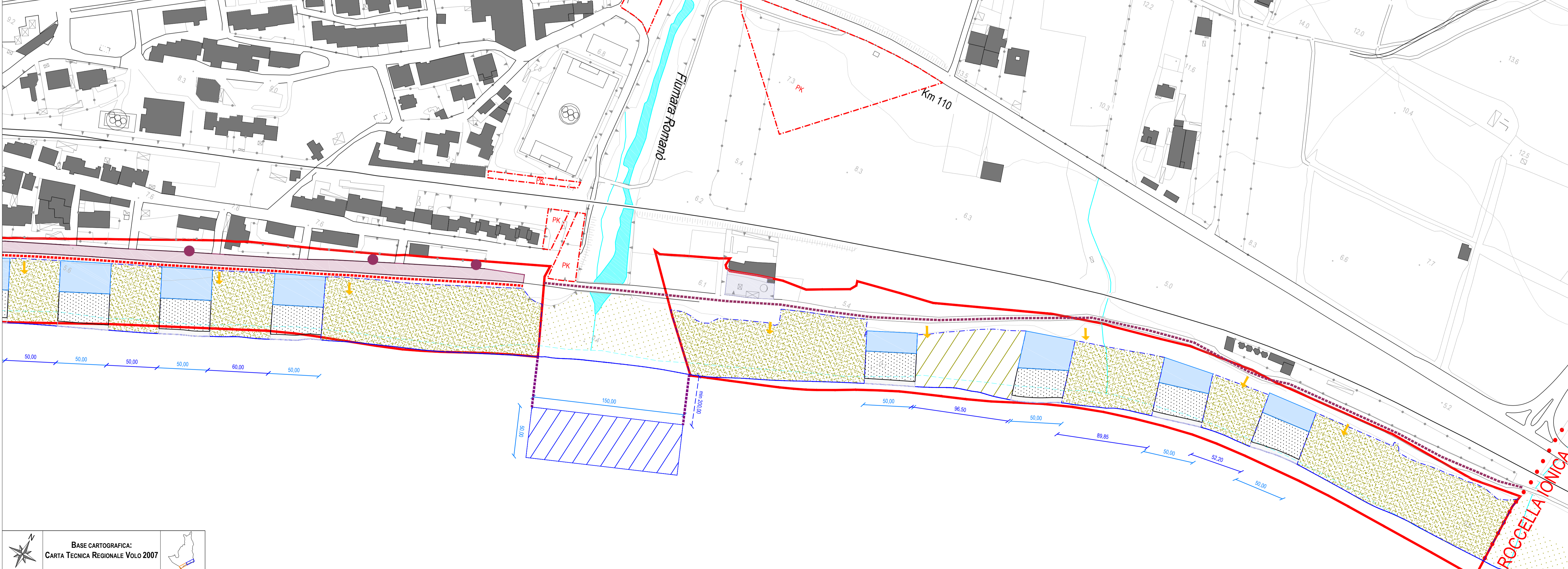

LEGENDA

Progettisti:
Ing. Antonio M. F. F. F.
Ing. Giuseppe S. S. S. S.
Ing. Giorgio U. U. U. U.

L'Assessore all'Urbanistica:
Isidoro NAPOLI

Il Sindaco:
Domenico VESTITO

Adozione

Il Responsabile del Procedimento:
Arch. Angela ALFIERI

Il Segretario Generale:
dott. Arturo TRESOLDI

Approvazione

COMUNE DI MARINA DI GIOIOSA IONICA (RC)

PIANO COMUNALE SPIAGGIA (PCS)
L.R. n. 19/2002 "Norme per la tutela, governo e uso del territorio", L.R. n. 17/2005 "Norme per l'esercizio della delega delle funzioni amministrative sulle aree del Demanio Marittimo"

QUADRO PROGETTUALE ZONIZZAZIONE DEL PCS

Novembre 2016 - V1

TAV. **2.2**
Elaborato 02
scala 1:2.000