COMUNE DI MARINA DI GIOIOSA J. - (RC)
Assessorato all'Urbanistica

Interventi di Programmazione Urbanistica
(Attuazione Delibera GC. n. 63 del 29.10.2008)
(Attuazione Deter. U.T. n. 02 del 12.01.2009)

PIANO STRUTTURALE COMUNALE (PSC)
REGOLAMENTO EDILIZIO E URBANISTICO (REU)

Legge Regionale 16 aprile 2002, n. 19

PROGETTO PRELIMINARE

PROGETTISTI:
Prof. Ing. Giuseppe Imbesi (Capogruppo)

Dott. Ing. Ferdinando Errigo
Dott. Arch. Paola Nicoletta Imbesi
Dott. Ing. Domenico Condelli
Dott. Geol. Giovanni Bosco
Dott. Geol. Pasquale Montagna
Dott. Agr. Arturo Guida

II Quadro Strategico del PTCP/RC
Mitigazione rischi ambietali (O.P.2)

Rapp. 1:100.000

P2

ROMA - APRILE 2012

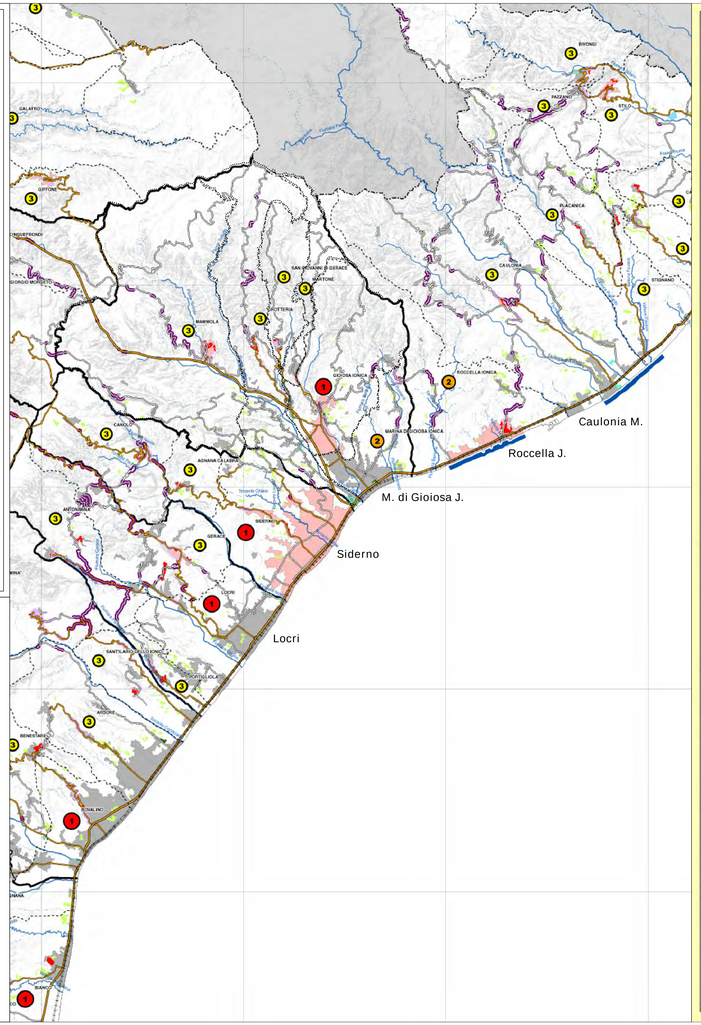

PROGETTO " RETE DELL'EMERGENZA"

AZIONE STRATEGICA 2: ADEGUAMENTO SISMICO DEGLI EDIFICI E DELLE ATTREZZATURE CON FUNZIONE STRATEGICA PER LA GESTIONE DELL'EMERGENZA

1. Nodi primari per la gestione dell'emergenza a livello provinciale, nei quali è prioritario l'adeguamento degli edifici e delle attrezzature con funzione strategica
2. Nodi secondari per la presenza di specifiche attrezzature strategiche rare o specialistiche
3. Nodi locali per la presenza di attrezzature indispensabili alla gestione dell'emergenza a livello locale

Confine C. O. M.

AZIONE STRATEGICA 3: MESSA IN SICUREZZA DEL SISTEMA DI ACCESSIBILITÀ E MOBILITÀ CHE COSTITUISCE LA RETE CONNETTIVA STRUTTURANTE E CHE DEVE RESTARE IN PIENA EFFICIENZA DURANTE L'EMERGENZA

Rete connettiva strutturante principale

- Linea ferroviaria
- Autostrada
- Strada statale
- Strade provinciali e comunali
- Tratti della rete principale da mettere prioritariamente in sicurezza in quanto classificati a rischio idrogeologico R3 dal PAI
- Tratti della rete principale su cui promuovere indagini di approfondimento in quanto interessati da fenomeni di dissesti idrogeologico di cui non è noto il livello di rischio

Rete connettiva strutturante ridondante

- Linea ferroviaria
- Strade provinciali e comunali
- Tratti della rete ridondante da mettere prioritariamente in sicurezza in quanto classificati a rischio idrogeologico R3 dal PAI
- Tratti della rete ridondante su cui promuovere indagini di approfondimento in quanto interessati da fenomeni di dissesti idrogeologico di cui non è noto il livello di rischio

AZIONE STRATEGICA 4: INDIVIDUAZIONE E ADEGUAMENTO FUNZIONALE DELLE ZONE DESTINATE AD AREE DI EMERGENZA

- Aree di emergenza già individuate nei Piani di Protezione Civile comunali o intercomunali
- Aree potenzialmente idonee per l'individuazione di nuove aree di emergenza

PROGETTO "CITTA' ED INSEDIAMENTI SICURI"

AZIONE STRATEGICA 5: AMBITI URBANI PRIORITARI DI INTERVENTO PER LA RIDUZIONE DEL RISCHIO

- Ambiti urbani prioritari d'intervento per la riduzione del rischio geomorfologico R4
- Ambiti urbani prioritari d'intervento per la riduzione del rischio geomorfologico R3
- Ambiti urbani prioritari d'intervento per la riduzione del rischio di inondazione
- Ambiti urbani prioritari di indagini di approfondimento per la determinazione del livello di rischio di inondazione
- Centri e nuclei abitati prioritari d'intervento per la riduzione del rischio sismico
- Centri e nuclei abitati (ISTAT 2001)

AZIONE STRATEGICA 6: RIDUZIONE DELLA VULNERABILITA' DEGLI AMBITI URBANI A RISCHIO DI EROSIONE COSTIERA

- Tratti di costa su cui realizzare interventi di difesa costiera

- Confine provinciale
- Confine comunale
- Linea di costa

Rete idrografica

- Asta 7 liv. cod. Horton
- Asta 6 liv. cod. Horton
- Asta 5 liv. cod. Horton
- Asta 4 liv. cod. Horton

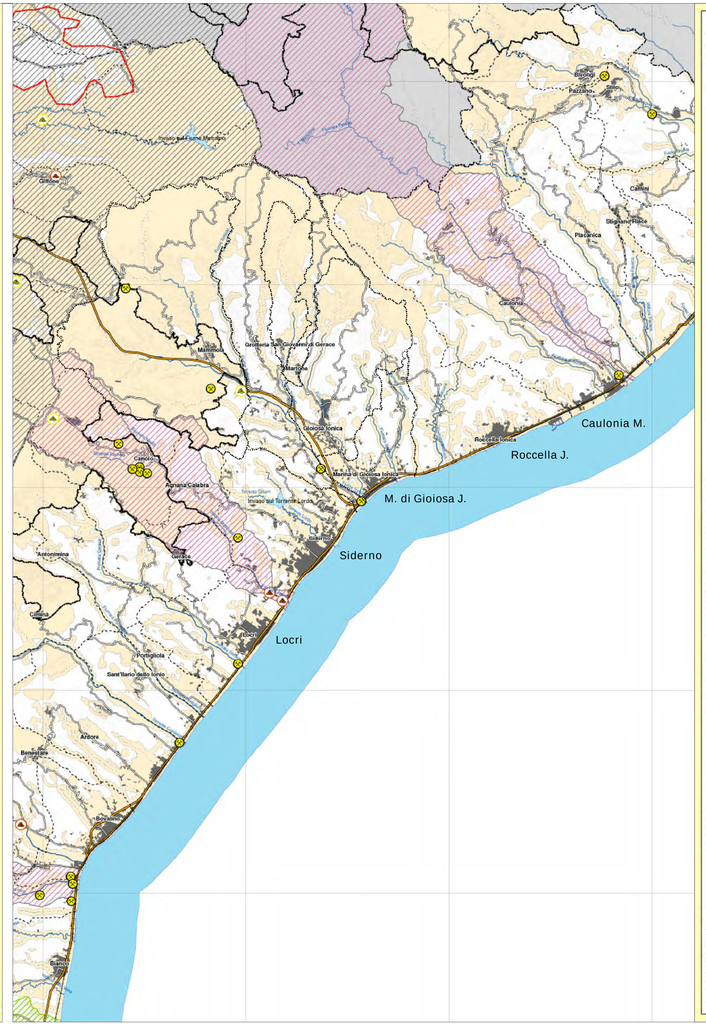

AZIONE STRATEGICA 9: RIDUZIONE DELLE SITUAZIONI DI CRITICITÀ AMBIENTALE E CONSERVAZIONE DELLE CONDIZIONI DI NATURALITÀ DEI SITI

- Cave insistenti in aree paesaggisticamente rilevanti da rinaturalizzare

Siti contaminati da bonificare prioritariamente

Siti contaminati individuati come ad alto rischio nel Piano Regionale di Gestione dei Rifiuti

COMUNE	Località
SIDERNO	Pellegrina
PRIDDIO CALABRIA	Petrovetera
PALMI	Cotto
SIDVAL INO	Sorbi
ROSALI A	Secche Aspute
LOCRI	Lorno - Bellari
SERRACINE	Sorianopiz
ROGHARDI	Gorgopiz
PRIDDIO CALABRIA	Gerbio Superiore 1
PRIDDIO CALABRIA	Gerbio Superiore 3
GERACI NOVA	Piano della Renza
MELICUCCO	Lungo Fra Vitaale
PRIDDIO CALABRIA	Perdimela

Siti contaminati insistenti su aree paesaggisticamente rilevanti

COMUNE	Località
SEMINARA	Semiarda
CANOLO	Piano Maria Spilinga
GALATRO	Piani di Longa
LAUREANA DI BORRELLO	Sud Bosi
MAMMOLA	Sandinello
MARTORANO	Cerrina Cordiano
MONASTERACE	Galeriano Vecchiuzzo
PIATI	Tagliola Zeca
PRIDDIO CALABRIA	Reda Giurchi
SAN GIORGIO MORGETO	Grigiano
VILLA SAN GIOVANNI	E. Toste

Aree che presentano fattori penalizzanti per la localizzazione di nuove attività estrattive e di discarica

Gli ambiti interessati, elencati di seguito, sono stati individuati in base alle Linee Guida per il Piano Provinciale di Gestione dei Rifiuti

Aree ad una quota superiore ai 1200 m slm
Punti di approvvigionamento di acque ad uso potabile
Aree a rischio idraulico R3 e R4 PAI
Aree caratterizzate da fenomeni di dissesto
Aree naturali protette
Aree sottoposte a vincolo paesaggistico
Zone di interesse storico ed archeologico

AZIONE STRATEGICA 10: TUTELA DELLE RISORSE IDRICHE

Interventi relativi alla qualità dei corpi idrici significativi già individuati nel Piano di Tutela delle Acque ai sensi del D.Lgs. 152/06

- Bacini idrografici del I ordine con superficie maggiore di 200 kmq: Mesima, Petrace
- Bacini idrografici dei corpi idrici ad alto carico inquinante: Bonamico, Allaro, Budello, Gallico, Novito, Calopinace
- Bacini idrografici dei corpi idrici ad alto valore paesaggistico: Amendolea, La Verde
- Bacini idrogeologici (acquiferi): Gioia Tauro, Reggio Calabria
- Acque di transizione: Pantano di Saline Ioniche
- Acque marino costiere entro 3000 m dalla linea di costa

Interventi di tutela dall'inquinamento e/o di risanamento già individuati nel Piano di Tutela delle Acque ai sensi del D.Lgs. 152/06

Aree sensibili:
Lago Costantino, Invaso del Metramo, Invaso del Lordo, Invaso del Menta

Aree di salvaguardia dei punti di captazione o derivazione delle acque superficiali e sotterranee destinate al consumo umano individuate dal PTA:

- Pozzi (gestiti dalla Sorical negli acquiferi di Gioia Tauro e Reggio Calabria)
- Sorgente (gestiti dalla Sorical negli acquiferi di Gioia Tauro e Reggio Calabria)

AZIONE STRATEGICA 11: RIDUZIONE DELL'IMPATTO AMBIENTALE DELLE ATTIVITÀ INDUSTRIALI

- Ambiti prioritari per la promozione di studi specifici sull'impatto ambientale delle attività industriali già presenti

- Territorio urbanizzato
- Confine provinciale
- Confine comunale

Rete stradale

- Autostrada
- Strada statale
- Strada provinciale
- Strada provinciale in corso di realizzazione

- Parco Nazionale dell'Aspromonte e Parco Regionale delle Serre

Rete ferroviaria RFI

- RC - Battipaglia
- RC - Metaponto
- Rosarno - Tropea

- Linea di costa

Rete idrografica

- Asta 7 liv. cod. Horton
- Asta 6 liv. cod. Horton
- Asta 5 liv. cod. Horton
- Asta 4 liv. cod. Horton